

適合ハーネス一覧

標準、J2タイプ (GHAシリーズ: モレックスコネクタ、GMAシリーズ: Tycoコネクタ)

GHAシリーズ  
GMAシリーズ

機種名	ハーネス型番	用途
GHA300F, GHA500F	H-IN-17	入力側のハーネス
	H-SN-34	全ての機能を使用する場合に使用
	H-SN-35	AUX (5V)、リモコン、PG端子を使用する場合に使用
	H-SN-56	全ての機能を使用する場合に使用 (J2仕様)
	H-SN-57	AUX (5V)、リモコン、PG端子を使用する場合に使用 (J2仕様)
GMA300F	H-IN-24	入力側のハーネス
	H-SN-18	AUX (12V) を使用する場合に使用
	H-SN-38	全ての機能を使用する場合に使用

J1, J3タイプ (JSTコネクタ)

機種名	ハーネス型番	用途
GHA300F, GHA500F	H-IN-18	入力側のハーネス
	H-SN-38	全ての機能を使用する場合に使用
	H-SN-39	AUX (5V)、リモコン、PG端子を使用する場合に使用
GMA300F	H-IN-18	入力側のハーネス
	H-SN-18	AUX (12V) を使用する場合に使用
	H-SN-38	全ての機能を使用する場合に使用

<p>●型番 <b>H-IN-17</b></p> <p>ハウジング : 09-50-8031 (モレックス) 接触子 (1-3) : 08-50-0105 (モレックス)                   : 08-65-0114 (モレックス) (4) : 170603-2 (Tyco Electronics) 質量 : 25g max</p>	<p>●形状</p>	<p>●使用電線</p> <table border="1"> <thead> <tr> <th>コネクタピン番号</th> <th>電線型名</th> <th>AWG</th> <th>色</th> <th>長さ ℓ [mm]</th> </tr> </thead> <tbody> <tr> <td>1</td> <td>UL3239</td> <td>18</td> <td>黒</td> <td>500</td> </tr> <tr> <td>2</td> <td>あきピン</td> <td></td> <td></td> <td></td> </tr> <tr> <td>3</td> <td>UL3239</td> <td>18</td> <td>白</td> <td>500</td> </tr> <tr> <td>4</td> <td>UL3239</td> <td>18</td> <td>緑</td> <td>500</td> </tr> </tbody> </table> <p>※電線被覆の発色性により淡い色になります。</p>	コネクタピン番号	電線型名	AWG	色	長さ ℓ [mm]	1	UL3239	18	黒	500	2	あきピン				3	UL3239	18	白	500	4	UL3239	18	緑	500																				
コネクタピン番号	電線型名	AWG	色	長さ ℓ [mm]																																											
1	UL3239	18	黒	500																																											
2	あきピン																																														
3	UL3239	18	白	500																																											
4	UL3239	18	緑	500																																											
<p>●型番 <b>H-IN-18</b></p> <p>ハウジング : VHR-3N (日本圧着端子) 接触子 (1-3) : SVH-21T-P1.1 (日本圧着端子) (4) : 170603-2 (Tyco Electronics) 質量 : 35g max</p>	<p>●形状</p>	<p>●使用電線</p> <table border="1"> <thead> <tr> <th>コネクタピン番号</th> <th>電線型名</th> <th>AWG</th> <th>色</th> <th>長さ ℓ [mm]</th> </tr> </thead> <tbody> <tr> <td>1</td> <td>UL1015</td> <td>18</td> <td>黒</td> <td>500</td> </tr> <tr> <td>2</td> <td>あきピン</td> <td></td> <td></td> <td></td> </tr> <tr> <td>3</td> <td>UL1015</td> <td>18</td> <td>白</td> <td>500</td> </tr> <tr> <td>4</td> <td>UL1015</td> <td>18</td> <td>緑</td> <td>500</td> </tr> </tbody> </table>	コネクタピン番号	電線型名	AWG	色	長さ ℓ [mm]	1	UL1015	18	黒	500	2	あきピン				3	UL1015	18	白	500	4	UL1015	18	緑	500																				
コネクタピン番号	電線型名	AWG	色	長さ ℓ [mm]																																											
1	UL1015	18	黒	500																																											
2	あきピン																																														
3	UL1015	18	白	500																																											
4	UL1015	18	緑	500																																											
<p>●型番 <b>H-IN-24</b></p> <p>ハウジング : 1-1123722-3 (Tyco Electronics) 接触子 (1-3) : 1123721-1 (Tyco Electronics) (4) : 170603-2 (Tyco Electronics) 質量 : 35g max</p>	<p>●形状</p>	<p>●使用電線</p> <table border="1"> <thead> <tr> <th>コネクタピン番号</th> <th>電線型名</th> <th>AWG</th> <th>色</th> <th>長さ ℓ [mm]</th> </tr> </thead> <tbody> <tr> <td>1</td> <td>UL1015</td> <td>18</td> <td>黒</td> <td>500</td> </tr> <tr> <td>2</td> <td>あきピン</td> <td></td> <td></td> <td></td> </tr> <tr> <td>3</td> <td>UL1015</td> <td>18</td> <td>白</td> <td>500</td> </tr> <tr> <td>4</td> <td>UL1015</td> <td>18</td> <td>緑</td> <td>500</td> </tr> </tbody> </table>	コネクタピン番号	電線型名	AWG	色	長さ ℓ [mm]	1	UL1015	18	黒	500	2	あきピン				3	UL1015	18	白	500	4	UL1015	18	緑	500																				
コネクタピン番号	電線型名	AWG	色	長さ ℓ [mm]																																											
1	UL1015	18	黒	500																																											
2	あきピン																																														
3	UL1015	18	白	500																																											
4	UL1015	18	緑	500																																											
<p>●型番 <b>H-SN-34</b></p> <p>ハウジング : 51110-0851 (モレックス) 接触子 : 50394-8051 (モレックス) 質量 : 8g max</p>	<p>●形状</p>	<p>●使用電線</p> <table border="1"> <thead> <tr> <th>コネクタピン番号</th> <th>電線型名</th> <th>AWG</th> <th>色</th> <th>長さ ℓ [mm]</th> </tr> </thead> <tbody> <tr> <td>1</td> <td>UL1061</td> <td>28</td> <td>赤</td> <td>500</td> </tr> <tr> <td>2</td> <td>UL1061</td> <td>28</td> <td>黒</td> <td>500</td> </tr> <tr> <td>3</td> <td>UL1061</td> <td>28</td> <td>青</td> <td>500</td> </tr> <tr> <td>4</td> <td>UL1061</td> <td>28</td> <td>茶</td> <td>500</td> </tr> <tr> <td>5</td> <td>UL1061</td> <td>28</td> <td>黄</td> <td>500</td> </tr> <tr> <td>6</td> <td>UL1061</td> <td>28</td> <td>灰</td> <td>500</td> </tr> <tr> <td>7</td> <td>UL1061</td> <td>28</td> <td>橙</td> <td>500</td> </tr> <tr> <td>8</td> <td>UL1061</td> <td>28</td> <td>紫</td> <td>500</td> </tr> </tbody> </table>	コネクタピン番号	電線型名	AWG	色	長さ ℓ [mm]	1	UL1061	28	赤	500	2	UL1061	28	黒	500	3	UL1061	28	青	500	4	UL1061	28	茶	500	5	UL1061	28	黄	500	6	UL1061	28	灰	500	7	UL1061	28	橙	500	8	UL1061	28	紫	500
コネクタピン番号	電線型名	AWG	色	長さ ℓ [mm]																																											
1	UL1061	28	赤	500																																											
2	UL1061	28	黒	500																																											
3	UL1061	28	青	500																																											
4	UL1061	28	茶	500																																											
5	UL1061	28	黄	500																																											
6	UL1061	28	灰	500																																											
7	UL1061	28	橙	500																																											
8	UL1061	28	紫	500																																											
<p>●型番 <b>H-SN-56</b></p> <p>ハウジング : 51110-0860 (モレックス) 接触子 : 50394-8051 (モレックス) 質量 : 8g max</p>	<p>●形状</p>	<p>●使用電線</p> <table border="1"> <thead> <tr> <th>コネクタピン番号</th> <th>電線型名</th> <th>AWG</th> <th>色</th> <th>長さ ℓ [mm]</th> </tr> </thead> <tbody> <tr> <td>1</td> <td>UL1061</td> <td>28</td> <td>赤</td> <td>500</td> </tr> <tr> <td>2</td> <td>UL1061</td> <td>28</td> <td>黒</td> <td>500</td> </tr> <tr> <td>3</td> <td>UL1061</td> <td>28</td> <td>青</td> <td>500</td> </tr> <tr> <td>4</td> <td>UL1061</td> <td>28</td> <td>茶</td> <td>500</td> </tr> <tr> <td>5</td> <td>UL1061</td> <td>28</td> <td>黄</td> <td>500</td> </tr> <tr> <td>6</td> <td>UL1061</td> <td>28</td> <td>灰</td> <td>500</td> </tr> <tr> <td>7</td> <td>UL1061</td> <td>28</td> <td>橙</td> <td>500</td> </tr> <tr> <td>8</td> <td>UL1061</td> <td>28</td> <td>紫</td> <td>500</td> </tr> </tbody> </table>	コネクタピン番号	電線型名	AWG	色	長さ ℓ [mm]	1	UL1061	28	赤	500	2	UL1061	28	黒	500	3	UL1061	28	青	500	4	UL1061	28	茶	500	5	UL1061	28	黄	500	6	UL1061	28	灰	500	7	UL1061	28	橙	500	8	UL1061	28	紫	500
コネクタピン番号	電線型名	AWG	色	長さ ℓ [mm]																																											
1	UL1061	28	赤	500																																											
2	UL1061	28	黒	500																																											
3	UL1061	28	青	500																																											
4	UL1061	28	茶	500																																											
5	UL1061	28	黄	500																																											
6	UL1061	28	灰	500																																											
7	UL1061	28	橙	500																																											
8	UL1061	28	紫	500																																											

## ●型番

**H-SN-35**

ハウジング：51110-0851（モレックス）

接 触 子：50394-8051（モレックス）

質 量：6g max

## ●形状

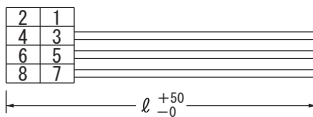

## ●使用電線

コネクタ ピン番号	電線型名	AWG	色	長さ ℓ [mm]
1	あきピン			
2	あきピン			
3	UL1061	28	青	500
4	UL1061	28	茶	500
5	UL1061	28	黄	500
6	UL1061	28	灰	500
7	UL1061	28	橙	500
8	UL1061	28	紫	500

## ●型番

**H-SN-57**

ハウジング：51110-0860（モレックス）

接 触 子：50394-8051（モレックス）

質 量：6g max

## ●形状

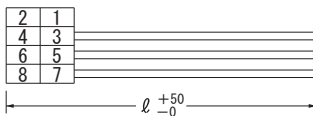

## ●使用電線

コネクタ ピン番号	電線型名	AWG	色	長さ ℓ [mm]
1	あきピン			
2	あきピン			
3	UL1061	28	青	500
4	UL1061	28	茶	500
5	UL1061	28	黄	500
6	UL1061	28	灰	500
7	UL1061	28	橙	500
8	UL1061	28	紫	500

## ●型番

**H-SN-38**

ハウジング：PHDR-08VS（日本圧着端子）

接 触 子：SPHD-002T-P0.5

（日本圧着端子）

質 量：8g max

## ●形状

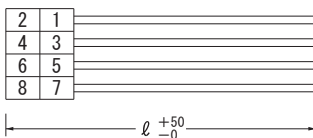

## ●使用電線

コネクタ ピン番号	電線型名	AWG	色	長さ ℓ [mm]
1	UL1061	28	赤	500
2	UL1061	28	黒	500
3	UL1061	28	青	500
4	UL1061	28	茶	500
5	UL1061	28	黄	500
6	UL1061	28	灰	500
7	UL1061	28	橙	500
8	UL1061	28	紫	500

## ●型番

**H-SN-39**

ハウジング：PHDR-08VS（日本圧着端子）

接 触 子：SPHD-002T-P0.5

（日本圧着端子）

質 量：6g max

## ●形状

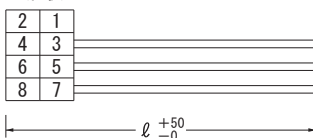

## ●使用電線

コネクタ ピン番号	電線型名	AWG	色	長さ ℓ [mm]
1	あきピン			
2	あきピン			
3	UL1061	28	青	500
4	UL1061	28	茶	500
5	UL1061	28	黄	500
6	UL1061	28	灰	500
7	UL1061	28	橙	500
8	UL1061	28	紫	500

## ●型番

**H-SN-18**

ハウジング：PHR-2

（日本圧着端子）

接 触 子：SPH-002T-P0.5S

（日本圧着端子）

質 量：4g max

## ●形状

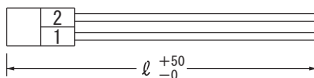

## ●使用電線

コネクタ ピン番号	電線番号	AWG	色	長さ ℓ [mm]
1	UL1007	26	黄	500
2	UL1007	26	橙	500